

A IMPORTÂNCIA DA LINGUAGEM SIMPLES

na Comunicação Pública

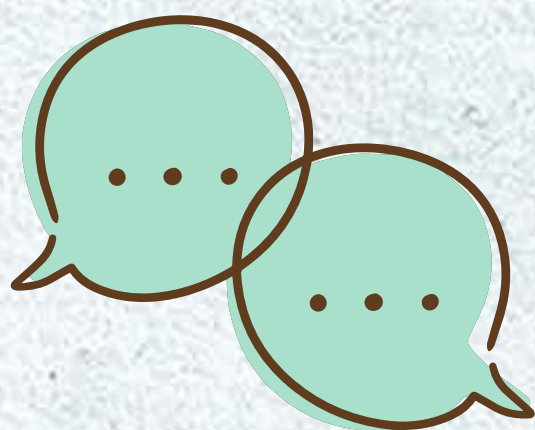

- ✓ Manual de Redação e Estilo
- ✓ Manual de Identificação Visual

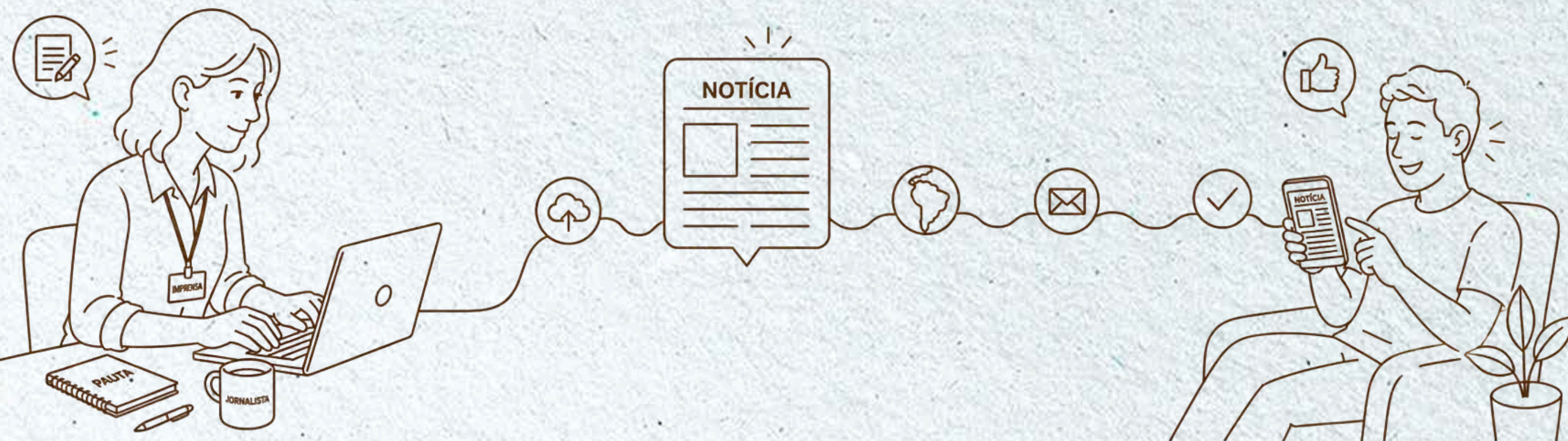

**ASSEMBLEIA
LEGISLATIVA**
MATO GROSSO DO SUL
ESTADO DO PANTANAL

Linguagem

SIMPLES

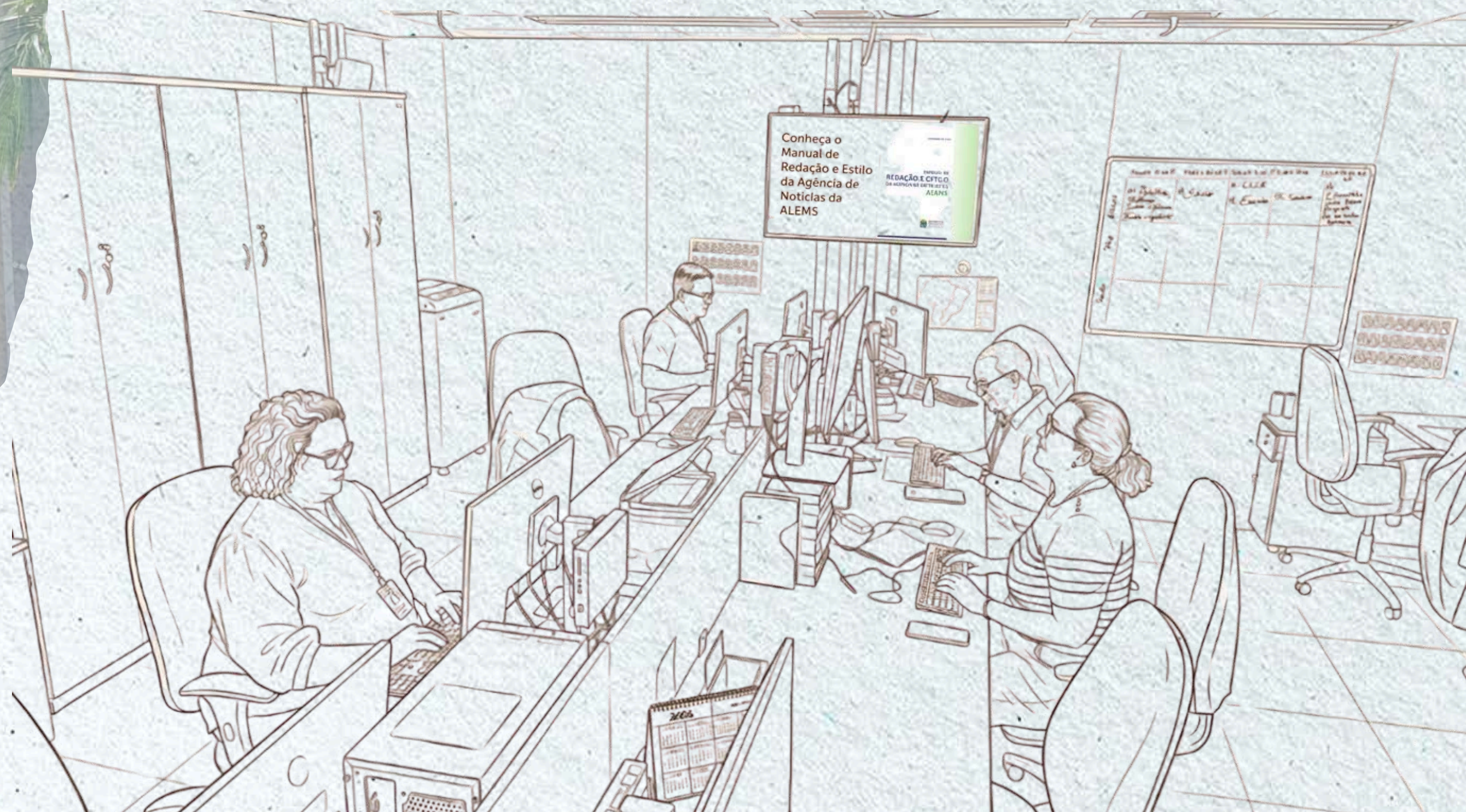

ASSEMBLEIA LEGISLATIVA
MATO GROSSO DO SUL
ESTADO DO PANTANAL

ASSEMBLEIA
MATO GROSSO DO SUL
ESTADO DO PANTANAL

Linguagem Simples

NÃO É

Linguagem Fácil ou Leitura Fácil

São técnicas diferentes com propósitos diferentes.

destinada ao público em geral.



destinada a públicos específicos com dificuldades de compreensão de leitura.



problemas de saúde

falta de fluência no idioma

outros motivos



É o conjunto de técnicas que busca produzir **textos**, **estrutura** e **leiautes** claros e compreensíveis.

Permite ao cidadão



Encontrar o que precisa

Usar essa informação



Entender o que encontra

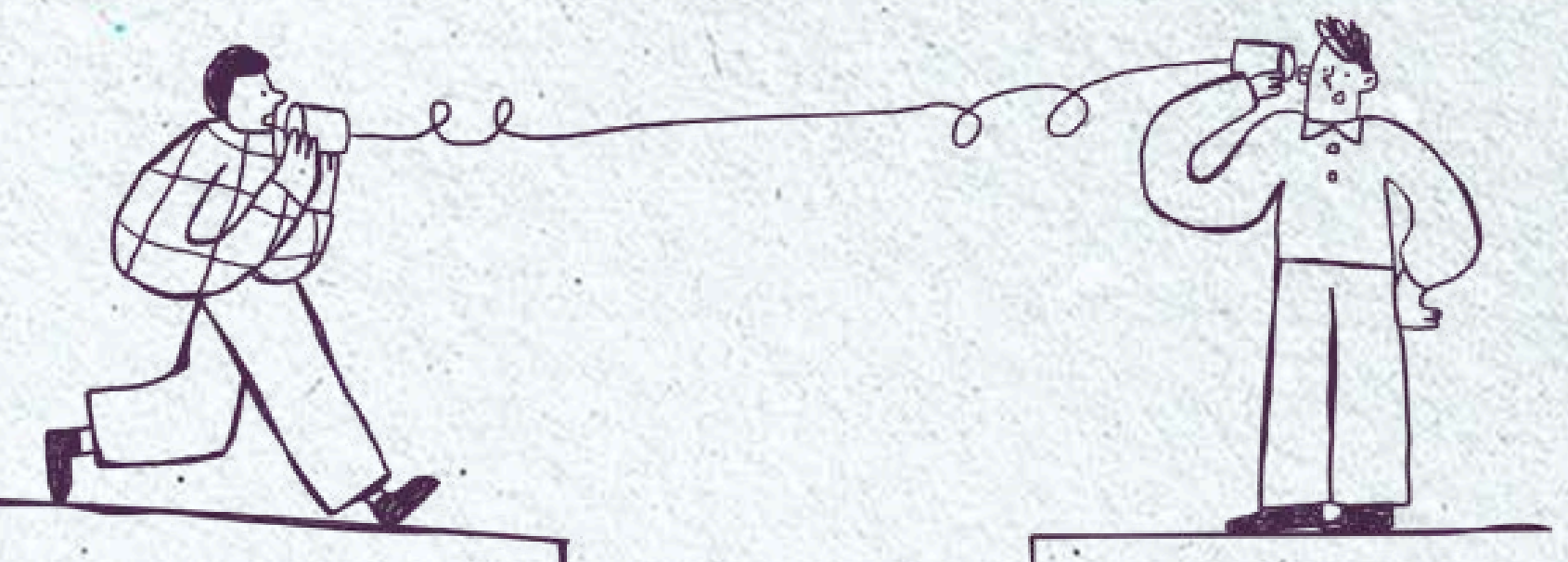

Clique na imagem e acesse podcast com a jornalista **Patrícia Roedel** sobre linguagem simples.



Foco no cidadão

Trata-se do direito das pessoas de entenderem a **comunicação pública**, encontrando e compreendendo facilmente uma informação para que possa usá-la.

Princípios norteadores (ABNT)

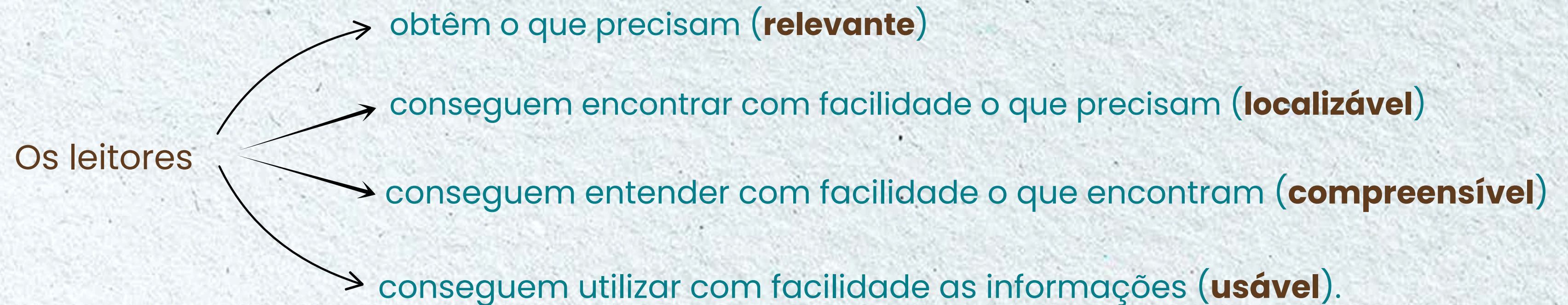

Lei Federal 15.263/2025
(14 de novembro de 2025)



Art. 4º Para fins desta Lei, considera-se linguagem simples o conjunto de técnicas destinadas à transmissão **clara e objetiva de informações**, de modo que as **palavras**, a **estrutura** e o **leiaute** da mensagem permitam ao cidadão facilmente **encontrar** a informação, **compreendê-la** e **usá-la**.

ABNT NBR ISO 24495-1:2024
(25 de julho de 2024)



Comunicação em que o **texto**, a **estrutura** e o **design** são tão **claros** que os leitores a que se destinam conseguem, com facilidade

- **encontrar** o que precisam,
- **entender** o que encontram, e
- **utilizar** essa informação

Por que usar?



Obrigaçãoo legal



Fazer valer um direito já previsto na legislação, mas não cumprido totalmente prática.



Características da atualidade



Alta velocidade da informação; rotinas mais dinâmicas; plataformas digitais.

LDO de 2024

As mudanças na Lei de Diretrizes Orçamentárias de 2024 permitem ao governo executar com prioridade os recursos de emendas parlamentares ao Orçamento de 2024 para cidades em situação de calamidade pública ou emergência de saúde pública. Neste caso, as emendas são as individuais na modalidade "transferência especial", que são enviadas diretamente para as prefeituras sem a necessidade de convênios.

A Comissão Mista de Orçamento havia acatado emenda ao projeto que permite às agências financeiras oficiais de fomento, como o BNDES, concederem empréstimos com valor superior a R\$ 30 milhões sem exigir dos tomadores a apresentação de políticas de integridade e conformidade. Mas o dispositivo foi rejeitado pelo Plenário do Congresso a partir de uma votação em separado exigida pelo senador Rogério Marinho (PL-RN).

"Nós não podemos utilizar instrumentos importantes, edificantes, próprios do Parlamento, que têm um fim precípuo, para pegar carona, para fazer contrabando, para mudar as regras de governança que regem a concessão de créditos".

O deputado Carlos Zarattini (PT-SP) disse que a medida favoreceria empresas de porte médio que estão contratando com recursos do Programa de Aceleração do Crescimento. "É lógico que elas também vão ter que ter as políticas de integridade, mas para isso nós precisamos fazer uma legislação específica que diga a essas empresas que elas se organizem. E não colocar na LDO um veto a uma política que elas não são obrigadas a ter".

Outro artigo do projeto que altera a LDO de 2024 prevê que o Executivo vai apoiar o fortalecimento de ações de saúde mental voltadas ao atendimento de pessoas com Transtorno do Espectro Autista (TEA).



"O celular aumenta a tendência do leitor de **escanear** visualmente o texto em vez de lê-lo integralmente, pela **facilidade ergonômica** de rolar a tela"
(Manual de Linguagem Simples)



Leitura em F: o leitor escaneia visualmente o texto da esquerda para direita, desce e busca informações relevantes em outro ponto até achar o que quer.



Efetividade na
comunicação



Confiança na
instituição



Transparência

Linguagem Simples



Controle pela
sociedade



Inclusão
social



Democracia

Normativas sobre Linguagem Simples em MS

Resolução PGE/MS 445/2024
(04 de abril de 2024)

Institui o **Projeto Simplifique na Procuradoria-Geral do Estado de Mato Grosso do Sul** para implantação do uso da linguagem simples nas comunicações e manifestações jurídicas.

Resolução TRE-MS 867/2025
(15 de julho de 2025)

Institui e regulamenta a **Política de Linguagem Simples no âmbito do Tribunal Regional Eleitoral de Mato Grosso do Sul** e dá outras providências.

Decreto Estadual 16.744/2026
(11 de março de 2026)

Institui a **Política Estadual de Linguagem Simples** nos órgãos e nas entidades da Administração Pública Direta e Indireta do Poder Executivo Estadual.

Manual de REDAÇÃO E ESTILO



EMBLEIA LEGISLATIVA
ATO GROSSO DO SUL
ESTADO DO PANTANAL

ASSEMBLEIA
MATO GROSSO
ESTADO D

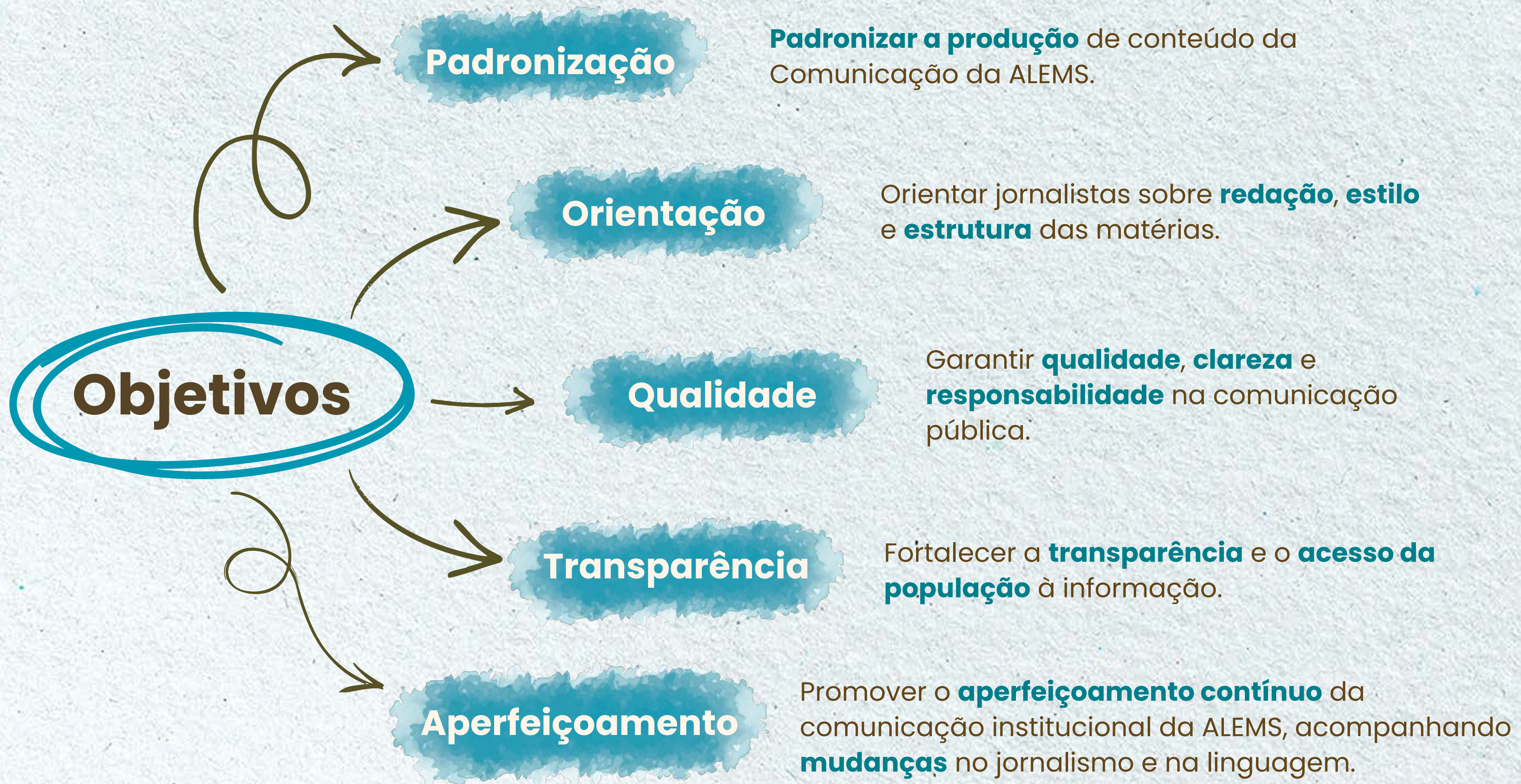

Priorizar o interesse público.



Evitar que escolhas partidárias comprometam a produção jornalística.



Garantir tratamento equilibrado a todos os parlamentares.



A Comunicação legislativa deve

Produzir conteúdo com ética, responsabilidade e transparência.



Produzir textos objetivos, acessíveis e adequados aos dispositivos móveis.



Leitura digital e comportamento do leitor

Contexto atual: Os leitores não leem textos completos, mas **escaneiam** o conteúdo em busca da informação principal.

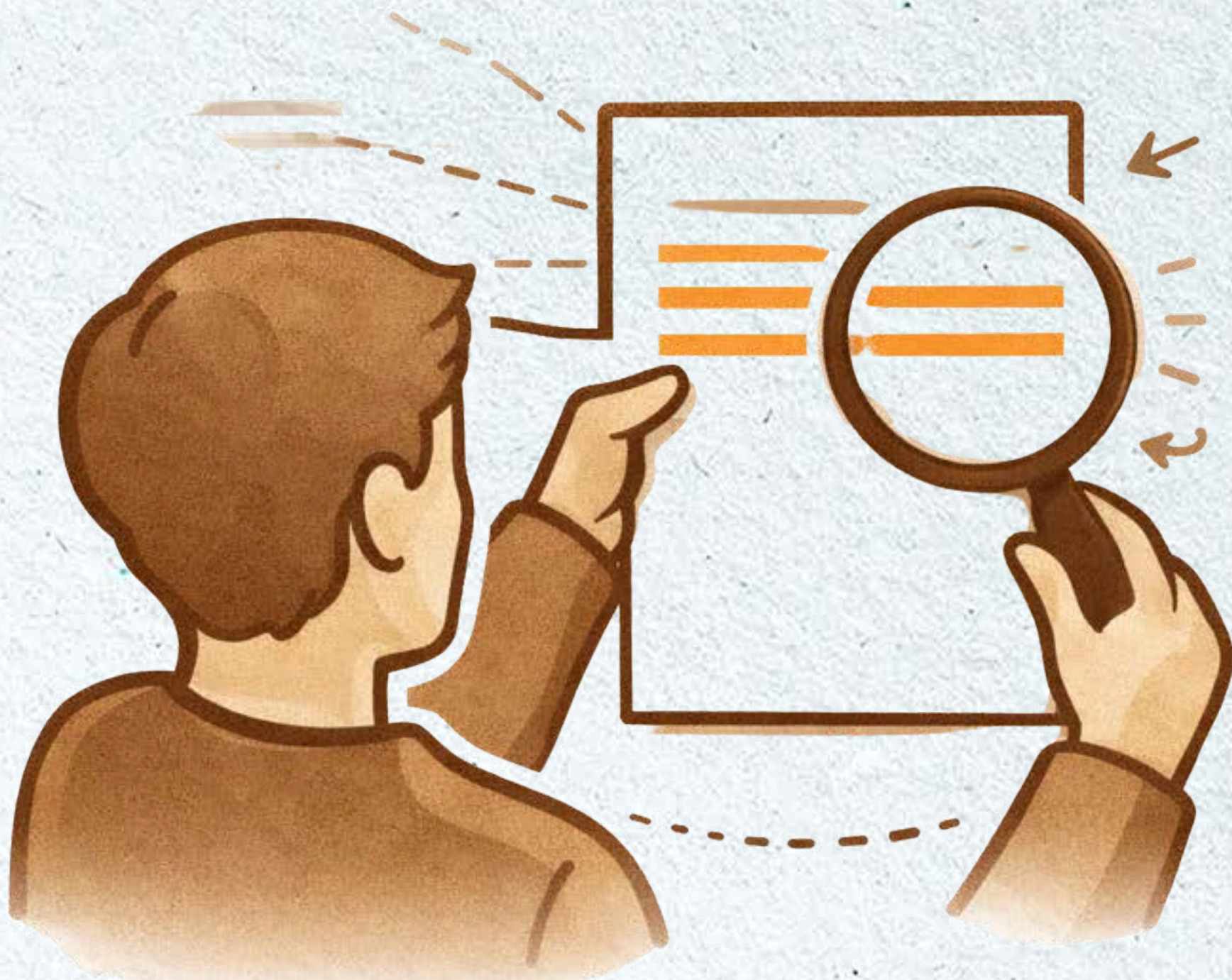

Por isso, o jornalista deve:

Destacar informações importantes logo no início.

Utilizar frases curtas e parágrafos objetivos.

Usar elementos visuais e multimídia (usar fotos internas em textos mais longos e infográficos)

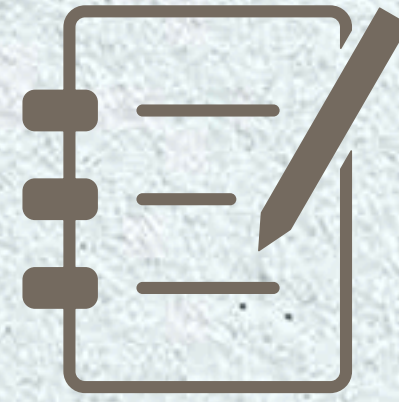

Diretrizes básicas para produção de conteúdo

Prefira **ordem direta** (sujeito + verbo + complemento).

Use **frases curtas**.

Desenvolva **uma ideia por parágrafo**.

Evite **jargões e estrangeirismos**.

Explique **termos técnicos** quando necessário.

Priorize a **voz ativa**.

Orientações gerais para estruturação do texto



Título → apresenta o tema principal

Linha fina → complementa o título

Lide → parágrafo inicial com as informações essenciais

Sublide → detalhamento do lide

Desenvolvimento → aprofundamento e contextualização [priorizar, no início, os aspás do(a) deputado(a)]

Elementos finais → links, serviços ao cidadão, vídeo da TV. ALEMS e banco de imagens



Matérias especiais



Reportagens especiais permitem uma abordagem mais aprofundada

Histórias de personagens

Estatísticas e dados sociais

Podem incluir

Contexto histórico

Entrevistas com especialistas

Infográficos

Manter rigor informativo e caráter institucional

Padronização de elementos textuais



Algumas orientações são relativas a:

Chavões

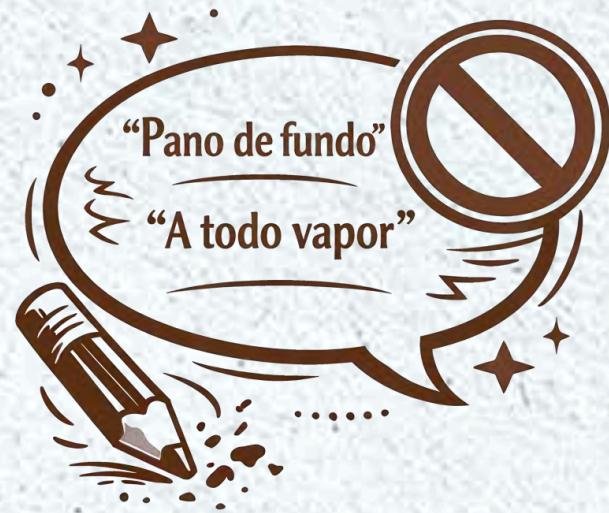

Caixas alta e baixa



Siglas



Datas

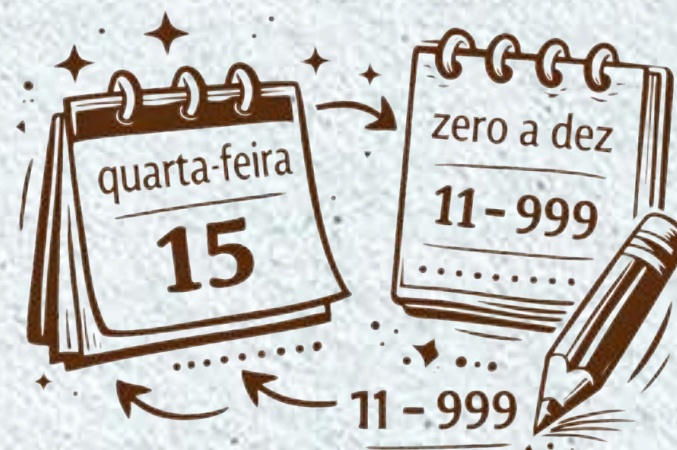

Legendas

Números

Dúvidas frequentes
no uso da
Língua Portuguesa



O Manual reúne,
no Capítulo 5,
orientações para
algumas dúvidas
da Língua
Portuguesa.

porquê
senão
Hífen
por quê
Ao invés de
Ao encontro de
A princípio
essa
Este
A fim de
esta
Crise
a fim
esse
em princípio
de encontro a
em vez de
Por que
porque

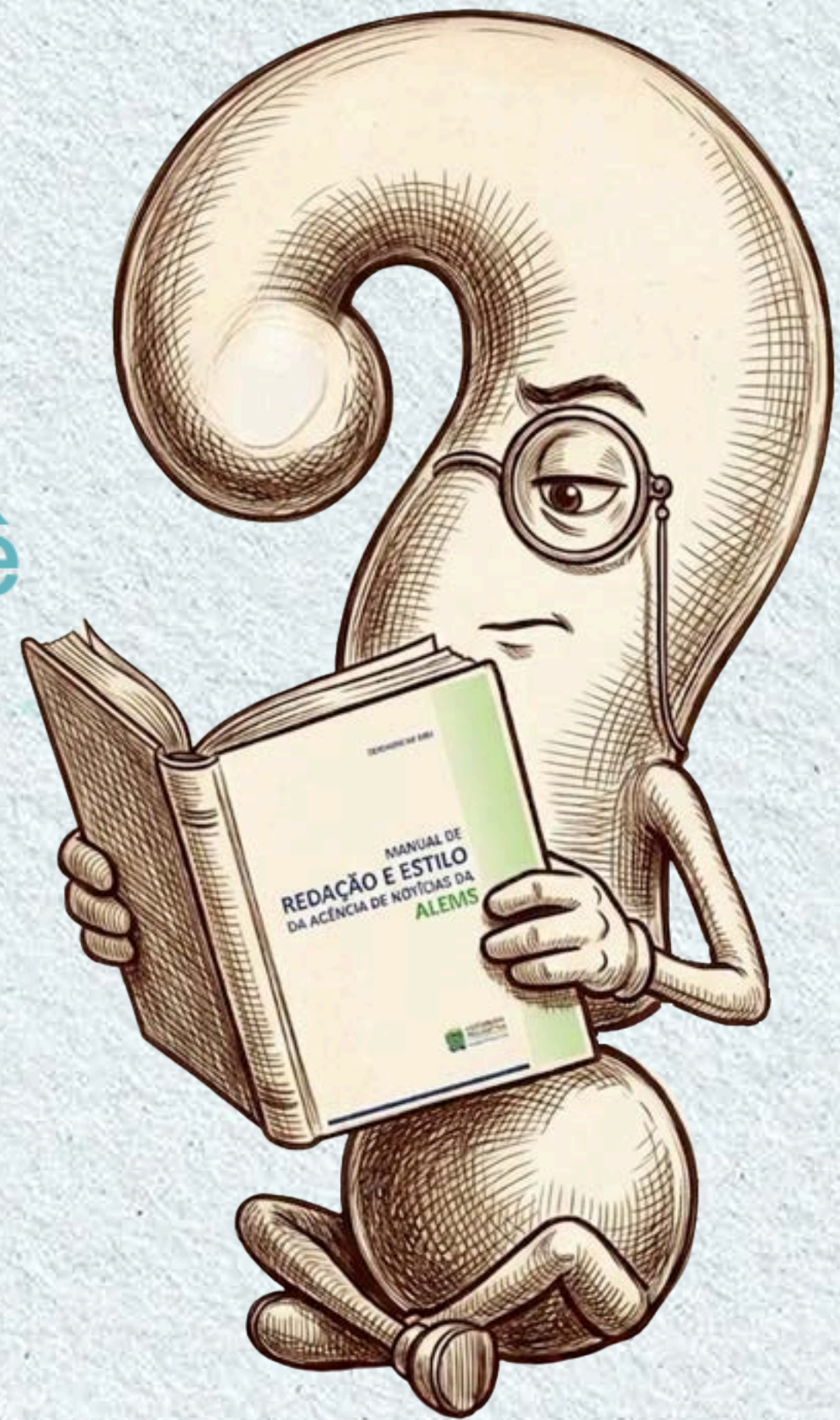

Manual em constante construção



O Manual de Redação e Estilo da ALEMS não é um documento fechado.

É uma ferramenta de trabalho, aberta a revisões e aperfeiçoamentos.



Ao mesmo tempo, por se tratar de um manual, seu objetivo é estabelecer parâmetros comuns de redação e estilo.

A padronização contribui para coerência, qualidade e identidade institucional da Agência de Notícias.



Instituído pelo **Ato 54/2019**, da Mesa Diretora.

Em 2024, o Manual é atualizado em observância à **Lei Estadual 6.184/2023**, que dá ao Estado de Mato Grosso do Sul o cognome “**Estado do Pantanal**”.

Ato 54/2019 institui

a sigla oficial da Assembleia Legislativa de Mato Grosso do Sul, qual seja, **ALEMS**.

logotipo da ALEMS

Manual de Identificação Visual e Normas de Aplicação da Marca



Cofen

Violência e ausência de políticas públicas pautam debate sobre Enfermagem na ALMS

Os efeitos sobre a saúde mental incluem insônia, cansaço extremo, uso crescente de medicamentos e álcool, perda de satisfação com a carreira,....

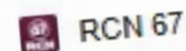

RCN 67

Janela partidária deve provocar nova dança das cadeiras na ALMS

A tendência é manter o apoio a candidatos de fora do município. A exceção deve ser o vereador Silverado, aliado histórico do ex-prefeito Ângelo...

28 de fev. de 2026



Estratégia Concursos

Concurso AL MS: resultados preliminares divulgados!

Concurso AL MS oferece 80 vagas e salário inicial de até R\$ 8 mil. Resultados preliminares das provas são divulgados. Confira!

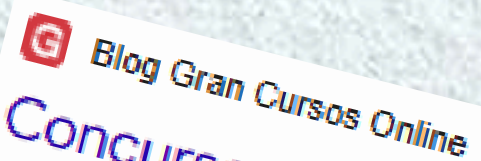

Blog Gran Cursos Online

Concurso AL MS retificado! Veja as mudanças nas provas

Concurso AL MS teve a primeira retificação de edital! Veja todas as alterações aqui e realize sua inscrição no site da banca.



ASSEMBLEIA LEGISLATIVA

MATO GROSSO DO SUL
ESTADO DO PANTANAL



ASSEMBLEIA
LEGISLATIVA
MATO GROSSO DO SUL
ESTADO DO PANTANAL



ALEMS
ESTADO DO PANTANAL



ASSEMBLEIA LEGISLATIVA
MATO GROSSO DO SUL
ESTADO DO PANTANAL

Não rotacionar



Não alterar a opacidade



Não distorcer



Não alterar as cores



Não alterar a tipografia



Não utilizar outline



Não desalinhar os elementos



Não inserir em elementos não previstos



Não aplicar moldura (que não seja a especificada nesse manual)





Gerson Claro propõe tornar de utilidade pública estadual entidade filantrópica de Aquidauana



Ordem do Dia: Enfrentamento ao idadismo é aprovado em 1ª discussão

- Agência de Notícias
- Especiais e Balanços
- Banco de Imagens
- Livros Digitais
- TV Assembleia
- Rádio Assembleia
- Secretaria de Comunicação Institucional
- Manual de Redação e Estilo
- Manual de Identificação Visual



Deputado Zé Teixeira destaca regularização de terras e apoio à agricultura familiar



CCJR aprova projeto que proíbe cobranças via telefone fora do horário comercial



Professor Rinaldo destaca autorização de concurso para 2 mil novos professores

 **Radio WEB ALEMS**

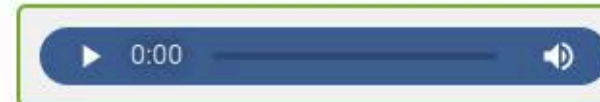

 **Fale Conosco**

Selecione pra quem gostaria de mandar o e-m...

Seu Nome

Seu e-mail

Assunto

É oportunidade que surge





Manual de Linguagem Simples



Manual de Redação e Estilo da ALEMS



Manual de Identificação Visual



Política Nacional de Linguagem Simples (Lei 15.263/2025)



Apresentação



ABNT - Linguagem Simples



Resolução PGE/MS 445/2024



Resolução TRE-MS 867/2025



Decreto Estadual 16.744/2026